

국제화를 향한 미래비전을 실현하는 대학교

2026 CHEJU HALLA UNIVERSITY





STUDY IN JEJU, STAY IN JEJU!

Why, Cheju Halla University?



대한민국 최초 2·3·4년제
학사학위 제도 운영 대학

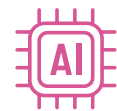

디지털 전환을 선도하는
AI 기반 교육 역량



산업 현장 중심의
실무 교육 인프라



전공 맞춤형 취업
특성화 대학



기술사업화 기반의
산학협력 모델



글로벌 교육국제화
인증 대학

새로운 희망이 움트는 곳 제주한라대학교

제주한라대학교에서 보다 넓고 큰 세계를 향해 도전할 수 있는
자신감과 에너지를 갖기 바랍니다.

제주한라대학교는 1969년 설립되어 개교 반세기의 명문 사학으로 발전하고 있으며,
기술이 주도하는 4차 산업혁명 시대를 맞아 인간이 중심이 되는 기술사회를 선도하는
인재를 양성하는 대학 'UNIVERSITY 5.0'을 기치로 새로운 시대를 향해 출발했습니다.

우리 대학교는 글로벌 스탠다드에 부응하는 교육의 질적 개선을 도모하기 위하여
'LEARNING 5.0'의 체계 아래 자율적 학습과 탐구에 기초한 차별화
교육 프로세스를 적용하고 있습니다.
이와 함께 미국, 호주, 유럽, 일본, 중국 등 해외 명문대학교들과 실질적인
교류를 통해 세계를 향해 당당하게 도전할 수 있는 역량을 갖춰 나가고 있습니다.

특히 관광분야, 간호·보건분야, 정보기술분야 등에서 외국의 우수 명문대학교들과
복수학위·연계 교육과정을 운영하고 있으며, 일본·호주지역 산업체와
해외취업 프로그램을 운영하는 등 글로벌화된 교육환경을 구축하여, 특성화된
대학교로서의 확고한 위상을 정립하고 있습니다.

대학이라는 새로운 환경에서 꿈을 펼쳐나갈 학생 여러분!
제주한라대학교에서 보다 넓고 큰 세계를 향해 도전할 수 있는
자신감과 에너지를 갖기 바랍니다.
저희는 여러분의 빛나는 미래를 위해 언제나 노력할 것입니다.



제주한라대학교 총장 | 경영학박사

김성훈



STUDY IN JEJU

제주한라대학교 외국인 유학생 교육과정



유형

- ☑ 한국어트랙
- ☑ 영어트랙
- ☑ 인턴-취업 융합 WORK & STUDY 학위과정
- ☑ 글로벌융합인재 학위과정

주요 특화 과정

- ☑ 인턴-취업 융합 WORK & STUDY 학위과정 [국제관광호텔학부]
※ 광역비자 연계 '관광서비스사' 전공교육+현장실습 → 졸업 후 취업
- ☑ 글로벌 간호 인재 양성과정 [간호학부]
- ☑ 외국인 요양보호사 양성과정 [사회복지학부]
- ☑ AI 융합 디지털아트인재 양성과정 [시용합학부]
- ☑ 도내 외국인 근로자 E-7-4 학위과정
- ☑ 비교과 교육 과정
- ☑ 해외 대학 간 공동 연계 과정
- ☑ "제주한라대-중국 남개대-마카오관광대" 국제캠퍼스 CNM

☑ 인턴-취업 융합 WORK & STUDY 학위과정

국제관광호텔학부

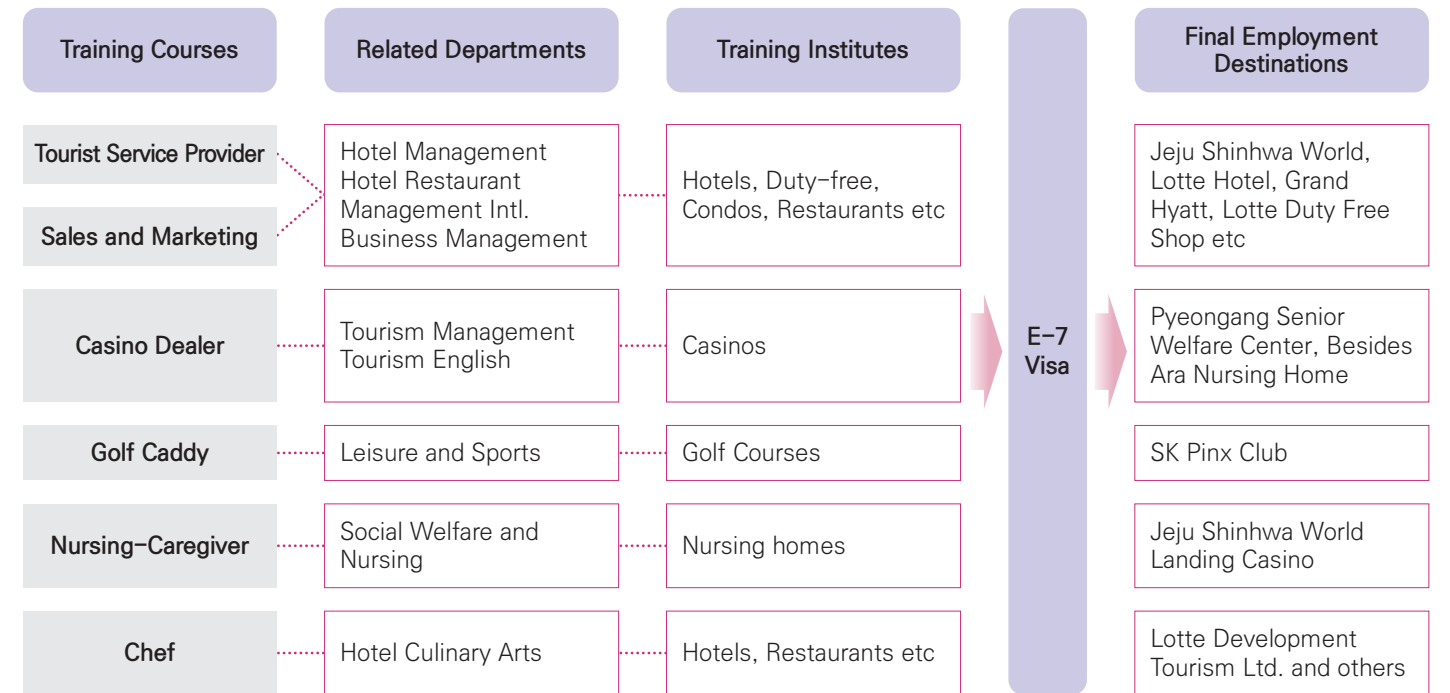

☑ 외국인 요양보호사 양성과정

사회복지학부

- Dept. of Social Welfare (4-year program) / Dept. of Social Welfare (2-year program)
- Medical Welfare Research Institute (short-term course)

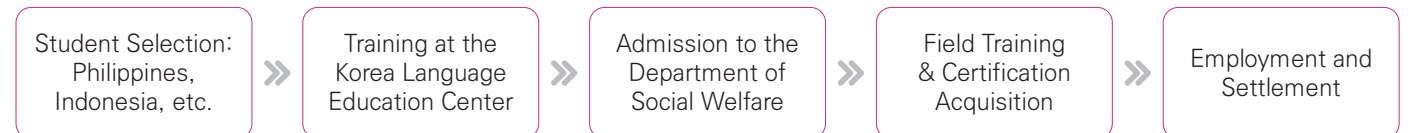



한라디지털아트뮤지엄

✓ AI 융합 디지털아트인재 양성과정

AI융합학부

Program Overview

	Practical Track (For career-focused students)	Creative Track (For artist · creator oriented students)
3 months	Design & AI basics, mini projects	New media art basics, artwork production
6 months	UX/UI, marketing, company collaboration	Generative art, team exhibition
9 months	XR contents, internship, mid-term showcase	International collaboration, exhibition design
12 months	Global projects, career & start-up connections	Master project, Jeju + Europe exhibitions

Program Highlights

- Flexible terms: 3 / 6 / 9 / 12 months
- Practical & Creative dual tracks
- Exhibitions at Hallaw Digital Art Museum
- Company projects, internships, start-up workshops
- Certificate & Digital Badge awarded
- Global networking with international students

Outcomes

- Portfolio: Works recognized in companies & art festivals
- Career: Internship & projects → global job opportunities
- Creation: Participation in international exhibitions
- Certificate: Digital Arts & Innovation Certificate

✓ 비교과 교육 과정

- 다양한 맞춤형 한국 언어-문화 과정: 언어교육센터, 세종학당 한국어 과정 등
- 전문 기술 훈련 및 자격 취득 과정: 영양보호사 자격 취득, 전문조리사 자격증 취득 등
- 커뮤니케이션 연계 국제포럼, 세미나, 워크숍, 연수 과정: 제주포럼, 아세안 교육부연맹 교사 연수 등
- 특화 활동 및 체험 프로그램 연계 국제학생 캠프, 학술 발표회 등

✓ 해외 대학 간 공동 연계 과정

- 제주한라대-말레이시아 JUC 스마트팜 교과과정 [환경원예과]
- 제주한라대학교-남개대학교 경제대학 "2+2" 복수학위과정 [국제경영학과]
- 타슈켄트국제대학교(Tashkent International University) 2+2 외 글로벌 공동 학위
- 중국 합비유아사범전문대학 2.5+0.5 교육과정 [음악과]

세계적 수준의 대학 학부

- 미국·영국·중국 등 해외 명문 대학들과 활발한 교류
- 2012~2014년 전국 전문대학 해외 취업자 수 1위



01

간호학부
School of Nursing



간호학과

도내 최고의 역사와 전통을 바탕으로 전문의료기관과 연계된 실무중심 교육과 해외의료기관 연수 등의 기회를 제공함으로써 글로벌 전문의료인 배출

02

보건학부
School of HealthSciences



임상병리과 · 물리치료과
작업치료과 · 응급구조과
방사선과 · 보건행정과

전국 최고 수준의 첨단 교육 환경과 전문의료인 양성을 위한 특성화된 현장 실무중심 교육으로 실무와 인성을 갖춘 의료 전문 직업인 양성

03

국제관광호텔학부
School of International
School of Tourism &
Hospitality



호텔경영학과 · 호텔외식경영학과
국제경영학과 · 관광경영과
호텔조리과 · 레저스포츠과

글로벌 관광시대를 맞아 세계적 수준에 걸맞는 특성화 교육과 인프라로 이론과 실무능력을 갖춘 글로벌 관광 전문인력 양성

05

AI융합학부
School of AI Convergence



방송영상학과 · 인공지능학과
산업디자인학과 · 건축디자인과
컴퓨터정보과 · 컴퓨터멀티미디어과
자율전공학과

스마트 시대의 진정한 주역으로 미래를 이끌어갈 디지털 융복합 전문가 양성

06

생명자원학부
School of Life Science
& Resources



마산업자원학과
마사학과 · 환경원예과

대한민국 No.1 말산업 전문인
글로벌 인재 및 힐링 관광산업을
창출하는 스마트 원예전문가 양성

07

인문예술학부
School of Humanities
and Arts



음악과 · 뷰티아트과
관광영어과 · 관광중국어과
관광일본어과

창의력과 전문성을 갖춘 인문예술 전문인력 양성

04

사회복지학부
School of Social Welfare



사회복지학과 · 유아교육과
사회복지과

더불어 사는 세상을 위한 인류애 실천 및 복지 증진에 필요한 전문지식과 기술을 교육함으로써 사회복지 · 유아교육 전문가 양성



01

School of Nursing

나의 밝은 미래와 건강한 사회를

알찬 교육과정을 통해 세계화 지식 정보화 시대에 부응할 수 있는 간호전문인을 배출하고 있으며, 졸업 후 해외유학 및 취업기회 확대

간호학부의 차별화된 경쟁력

- 수업연한 4년제 간호학과
- 전국 최초로 PBL을 도입하여 독창적인 통합교과과정 운영
- 한라·뉴캐슬 PBL 교육연구원과 연계된 체계적인 교육
- 한라·스토니브룩 응급의료교육원과 연계된 교육 및 실습
- 쾌적한 교육환경과 최첨단 실험·실습 기자재 구축
- 해외 유학 및 산업체 경력이 풍부한 전공 분야 교수진 확보
- 매년 전국 최고 수준의 취업률 달성
- 전국 최고 수준의 국가시험 합격률

국제 경쟁력을 갖춘 전문간호교육

- 글로벌 인재 양성을 위한 특별 프로그램 운영
- 미국 뉴욕주립대 스토니브룩 간호대학과 학생 실습 교류 및 인턴십 프로그램 운영
- 호주 뉴캐슬대학과의 학술 교류

한라·뉴캐슬 PBL교육연구원 운영

- PBL(Problem Based Learning) 교육방법 연구 및 적용
- 교내·외 교수 대상 pbl 교수법 교육 및 자문 연구지원
- 국제학술심포지엄 개최
- 국제 학술지 저널 발간(JPBL)

이론과 실무 능력을 겸비한 전문 의료인 양성

간호학과



아프리카 부룬디 외 우수학생 간호인재 양성



02

School of Health Sciences

세계 속 메디컬 코리아의 주역으로!

제주한라대학교 보건학부는 전국 최고 수준의 첨단 교육환경과 특성화된 교육방법으로 국내 수준을 넘어 세계 수준의 글로벌 스탠다드를 지향

보건학부의 차별화된 경쟁력

- 보건학사학위를 위한 전공심화과정 운영
- 전국 최고수준의 국가시험 합격률 및 취업률
- 도내 및 수도권 대형 의료기관간의 산학 network 구축
- 최첨단 교육시설 및 기자재 구축
- Learning 5.0, S-PBL, NCS, Open courseware 등 다양한 교육방법 적용
- 외국어 능력 우수자의 해외연수 및 유학기회 제공
- 한라-스토니브룩 응급의료교육원과 연계된 교육 및 실습
- 의료복지교육연구원과 연계된 다양한 교육 프로그램 운영



현장 실무 중심 교육으로 전국 최고 수준의 보건의료 전문 직업인 양성

임상병리과



물리치료과



작업치료과



응급구조과



방사선과

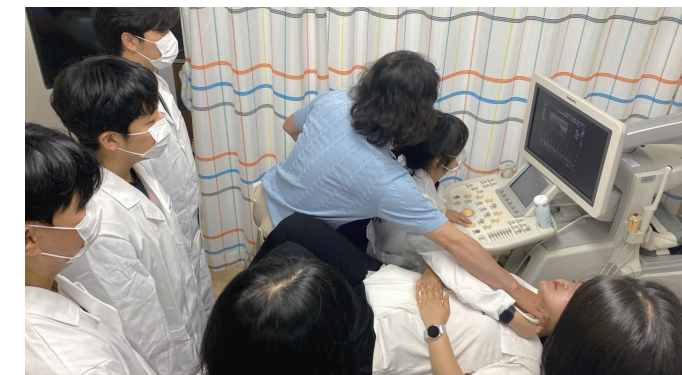

보건행정과



03

School of International School of Tourism & Hospitality

국제관광호텔학부의 차별화된 경쟁력

- 도내·외 호텔외식 분야 등의 관광 산업체와 산학 공동 특화 교육 프로그램 운영을 통한 취업 연계
- 학사학위 과정 개설로 학사학위 취득 가능
- 해외 유학 및 산업체 경력이 풍부한 전공 분야 교수진 확보
- 실무 일체형 국제관광호텔학부 전용 교육관을 통한 관광 분야 첨단 교육환경 구축 (총 로비 1층, 지상 6층/연면적 24,700㎡규모)

해외 주요 교류 협력 대학

- 미국 | 스토니브룩대학교
- 호주 | 뉴캐슬대학교
- 일본 | 벳부대학, 다마대학
- 중국 | 남개대학교, 함비대학교, 중국해양대학교, 상해복단대학교, 중국전매대학교, 중국동북전력대학교, 연변대학교, 안휘공상직업학원, 삭가장경제직업학원, 북경창평위생학교, 북경여유대학, 청도해양대학, 연대노동대학, 무석대학 등
- 우즈베키스탄 | 안디잔국립외국어대학교



제주를 세계처럼, 세계를 제주처럼! 글로벌 관광리더 양성

호텔경영학과



호텔외식경영학과



국제경영학과



관광경영과



호텔조리과



레저스포츠과



04

School of Social Welfare

차별화된 경쟁력

- 현장 맞춤형 교육과정
 - 현장 수요자 맞춤형 교과목 개발 및 운영
 - 다양한 현장실습 기회 제공 (사회복지시설, 학교상담실, 유아교육기관 등)
 - 전공 동아리를 통한 실무 경험 및 현장 체험 활성화

우수한 교수진

- 해외 유학 및 산업체 경력이 풍부한 전문 분야 교수진 확보
- 현장 경험과 전문성을 겸비한 지도교수 시스템

특성화 프로그램

- 학생 맞춤형 멘토링 시스템
- 자격증 취득을 위한 특별 교육과정
- 지역사회 연계 봉사활동 및 프로젝트
- 취업역량 강화 프로그램 활성화

전문 인력 양성 프로그램

- 공공성을 갖춘 사회 서비스 전문 인력 양성
 - 지역 사회와 복지의 교육 서비스 제공 인력 양성
 - 사회복지시설, 학교상담실, 유아교육 현장, 심리 및 사례관리 분야의 맞춤형 전문인력 배출



희망 디딤돌, 더불어 사는 세상을 만드는 사회복지·유아교육·상담 전문인 양성

사회복지학과



유아교육과



사회복지과



05

School of AI Convergence

AI융합학부의 차별화된 경쟁력

- 유수의 산업체와 산업체 맞춤형 주문 인력 양성
- 산업체 맞춤형 '현장실습', 실무중심형 '캡스톤디자인', 온오프라인 혼합수업 학습법 운영
- 방송영상학과, 인공지능학과, 산업디자인학과 4년제 학사학위과정 운영
- 수요맞춤성장형 산학협력 선도대학 육성사업(LINC3.0) 선정
- 전문대학 혁신지원사업 선정
- 창의융합형 공학인재양성 지원사업 선정
- 글로벌 인재양성 교육강화- 외국인 교수 초빙, 1인 1 외국어 습득 교육 강화
- 뉴욕주립대학, 호주뉴캐슬대학, 중국 남개대학 외 자매대학 유학 및 연수 기회 부여
- 일본, 호주, 싱가포르 등 해외산업체 취업 지원

IT융합기술 신성장 동력 산업 분야 특화

- 인공지능·빅데이터·사이버보안·사물인터넷 분야 신기술 융합 특화교육 실시
- 인공지능, 3D프린팅, 사물인터넷, AR·VR, 드론 등 신성장 동력 분야 전략 인재 양성
- 공학기술교육혁신센터 등 지원 사업을 통해 창의적 공학 인재양성
- LIMS, 자연어연구센터, 사이버보안연구센터, 컴퓨터비전연구센터, 공학기술교육혁신센터, 방송영상센터 등 인공지능, 사물인터넷, 사이버보안, 빅데이터, AR·VR기술 연구 활동 지원

미래를 향한 글로벌 경쟁력을 갖추고
인공지능, 빅데이터, 사이버 보안,
사물 인터넷 등 첨단 정보기술과 건축디자인
산업을 이끌 창의 융합 전문기술인 양성!

방송영상학과



인공지능학과



산업디자인학과



건축디자인과

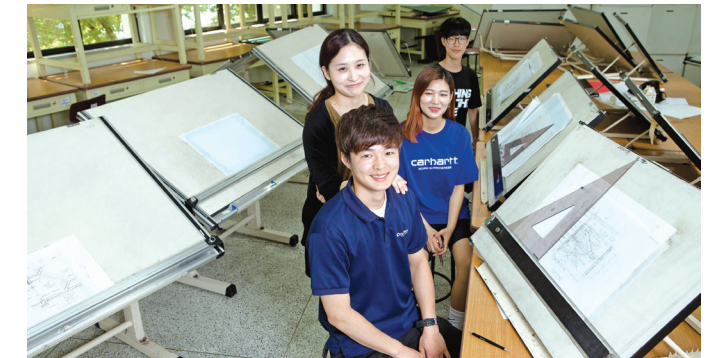

컴퓨터정보과



컴퓨터멀티미디어과



자율전공학과



06

School of Life Science & Resources

생명자원학부의 차별화된 경쟁력

- 전국에서 유일한 4년제 학사과정의 말산업 관련 학부
- 말의 생산, 육성, 조련, 승마, 경마, 재활승마, 장제 등 말산업 전반에 관하여 교육
- 제주도 내 생산목장, 육성목장, 승마장, 경마장 등에서 4년간 현장실습 병행하여 현장 중심형 인재양성 가능
- 4차 산업혁명 시대, 스마트 농산업(smart farming) 및 치유산업 생태계를 선도할 현장 중심형 인재양성

국가 신성장동력인 말산업 분야 특화교육

- 국민소득 증가에 따른 새로운 레저산업으로 말산업 부각
- 2011년 말산업육성법 시행에 따른 우리나라 농축산업 및 레저산업의 신 패러다임 구축
- 정부의 말산업육성 발전 중장기계획 추진
- 정부의 말산업 전문인력 양성기관 지정 및 지원

건강하고 풍요로운 삶을 디자인하는 스마트원예전문가 양성

- 스마트농업: 자동화 정밀재배 시스템 교육으로 미래농업 선도
- 치유농업: 사람을 위한 농업, 정서·심리회복 중심 교육
- 플로리스트 교육: 감성과 기술을 갖춘 전문 플로리스트 양성
- 현장전문가 양성: 실무중심 교육과 다양한 자격증 지원

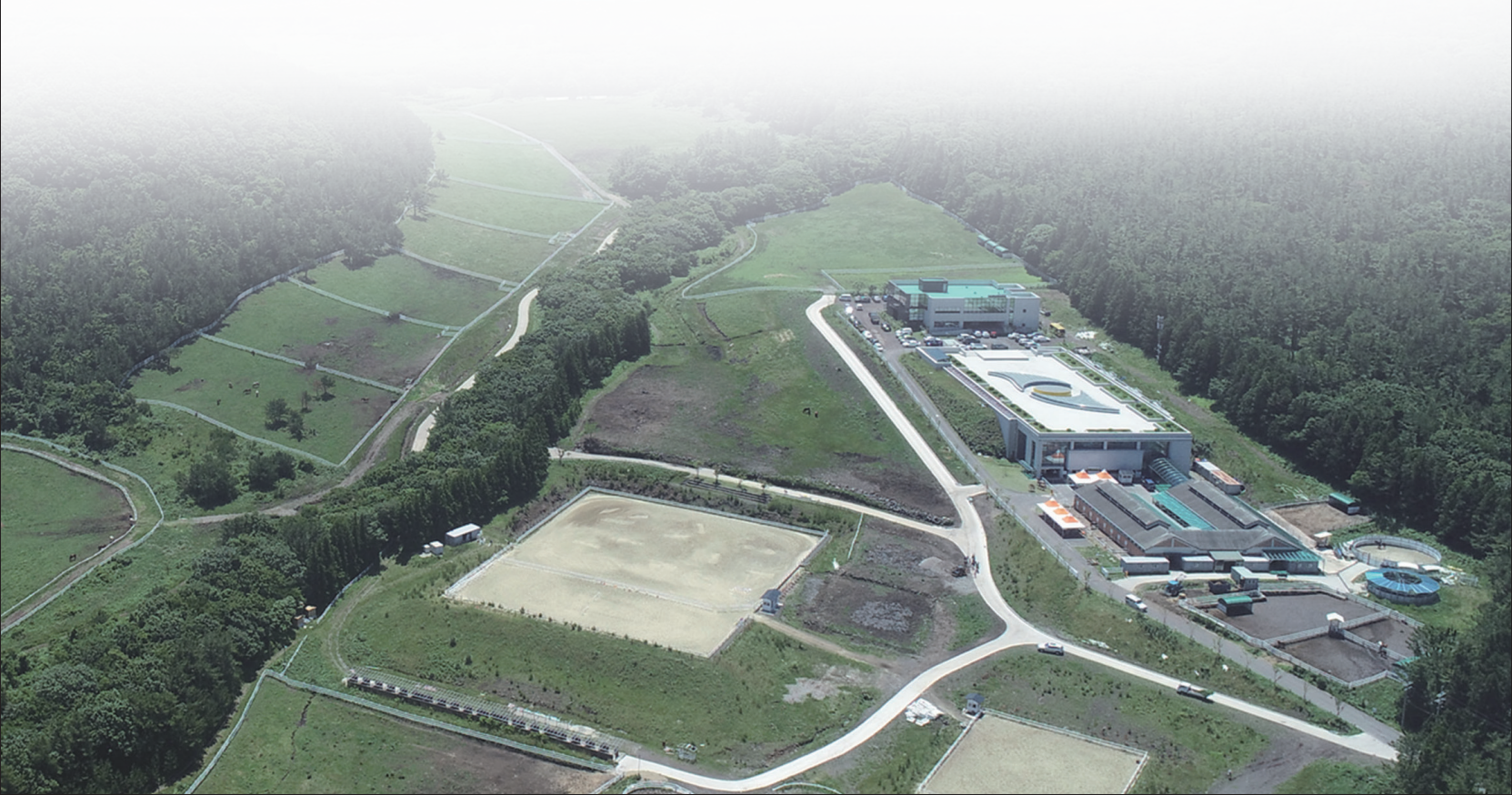

대한민국 No. 1 말산업 전문인력 양성기관
국내 최고 말산업 전문가 양성!

제주의 생명자원을 품은 스마트 농업과 사람을 살리는 치유농업 스마트 작물재배 전문가,
치유산업전문가 전문 플로리스트 양성!

마산업자원학과



마사학과



환경원예과



07

School of Humanities and Arts

인문예술학부의 차별화된 경쟁력

- 인문 예술 분야의 전문가로 구성된 교수진과 현장실무중심의 교육과정 운영
- 해외 대학과의 파트너십과 다양한 문화예술 교류를 확대, 최신 트렌드를 반영한 교육과정을 운영하여 글로벌 창의융합형 인재 양성
- 도내 외 산학협력체계 및 글로벌 네트워크 구축을 통해 우수 취업처 확보 및 취업률 향상



인문예술 분야의 창의융합형 인재 양성

음악과



뷰티아트과



관광영어과



관광중국어과



관광일본어과





제주한라대학교 한국어교육원

교육 철학 및 비전

자연과 문화 속의 배움

단순한 언어 습득을 넘어, 제주의 아름다운 자연과 한국의 고유한 문화를 체험하며 살아있는 한국어를 배우는 것을 목표로 합니다. 글로벌 시민으로서의 소양을 갖춘 인재 양성을 위해 체계적인 교육과정과 따뜻한 공동체를 지향합니다.

교육원 핵심 특징

체계적인 레벨별 교육
1급부터 6급까지 학생의 수준에 맞춘 세분화된 커리큘럼과 1:1 피드백 시스템 운영

제주의 자연 속 학습
유네스코 세계자연유산 제주의 쾌적하고 아름다운 캠퍼스 환경에서 누리는 힐링 교육

실용적인 한국어 교육
실생활 의사소통 능력 향상을 위한 말하기 중심 수업과 다양한 실습 활동

다양한 문화 체험
K-POP, 태권도, 제주 문화 탐방 등 교실 밖에서 배우는 생생한 한국 문화 프로그램

2026학년도 모집 및 교육 안내

1. 한국어 정규 과정 (Regular Program)

구분	상세 내용
수업 구성	1년 4학기 제 (봄, 여름, 가을, 겨울) / 학기당 10주 / 주 5일(월~금) / 일 4시간
학습 레벨	1급(초급) ~ 6급(고급) / 반당 최대 20명 내외 (소수 정예)
수강료	1,400,000원 / 학기 (교재비 별도)

2. 2026년 모집 일정

학기 (기간)	원서접수 마감일	합격자 발표일
봄학기 (3월~5월)	2026. 01. 02. (금)	2026. 01. 14. (수)
여름학기 (6월~8월)	2026. 04. 03. (금)	2026. 04. 15. (수)
가을학기 (9월~11월)	2026. 07. 03. (금)	2026. 07. 15. (수)
겨울학기 (12월~2월)	2026. 10. 02. (금)	2026. 10. 14. (수)

※ 비자(D-4) 발급 불필요 지원자는 상시 모집 및 학기 중 입학 가능

3. 지원 및 등록 안내

[입학 안내]

- 지원 자격: 고등학교 졸업 이상 또는 동등 학력 소지자
- 신청 방법: 홈페이지(www.chu.ac.kr) 또는 이메일(kec@chu.ac.kr) 접수
- 제출 서류: 입학신청서, 자기소개서, 여권사본, 증명사진(3x4), 최종학력증명서(아포스티유/영사확인), 은행잔고증명서(800만원 이상), 신원보증서 등
- 서류 제출: 원서접수 마감일 전까지 우편 또는 방문 제출

[비용 및 납부 (단위: KRW)]

- 기숙사비: 2인실 기준 월 240,000원 (일 8,000원)
- 보증금: 50,000원 (퇴실 시 환불)
- 보험료: 약 140,000원 / 6개월 (민간의료보험 필수 가입)
- 납부 방법: 한국어교육원 지정 계좌로 송금 (학생 본인 명의)

4. 전문 강사진

자격 요건		교육 방식	
한국어교원 자격	한국어교원 2급 이상 전문 강사진	맞춤형 교육	수준별 맞춤형 교육 제공
학위	석사 이상 학위 보유	소통 중심	실용적 의사소통 능력 향상
경력	풍부한 교육 경험	체계적 관리	학습자 개별 피드백 및 상담



외국인 유학생 장학금

제주한라대학교 입학 장학금

유학생 A급	TOPIK 6급 이상 소지자	수업료 100% 면제
유학생 B급	TOPIK 5급 이상 소지자	수업료 80% 면제
유학생 C급	TOPIK 4급 이상 소지자	수업료 50% 면제
유학생 D급	TOPIK 3급 이상 소지자	수업료 40% 면제

제주한라대학교 RISE 장학금

- STUDY IN JEJU 글로벌 인재 장학금
- STUDY IN JEJU 성취장학금
- STUDY IN JEJU 리더십 장학금

제주한라대학교 학업 장학금

- 한라장학금, 성적장학금, 형제장학금, 공로장학금, 근로장학금, 특별 우수학생 추천 장학금

외국인 유학생 기숙사

한라학사

- 남학사, 여학사 운영
- 414명(남자 198명, 여자 216명)
- 2인1실(1일: 8000원)
- 최신 시설 및 쾌적한 환경
- 라운지, 공용 주방, 세탁실, 샤워실 등 구비

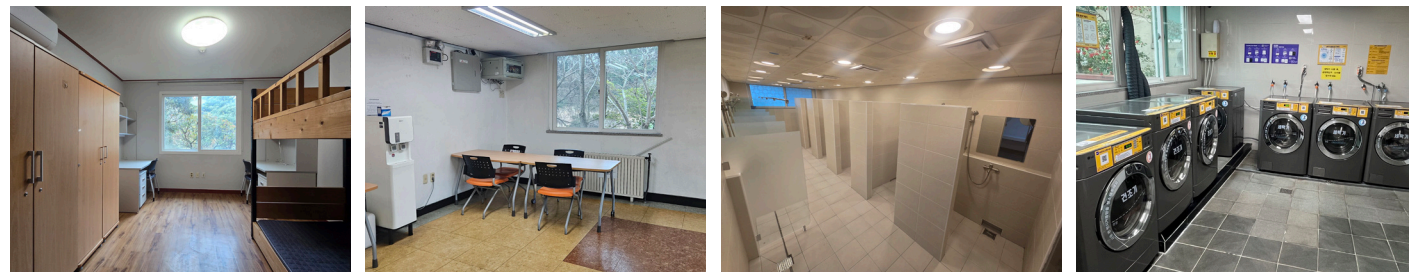

부대시설



제주한라컨벤션홀 로비

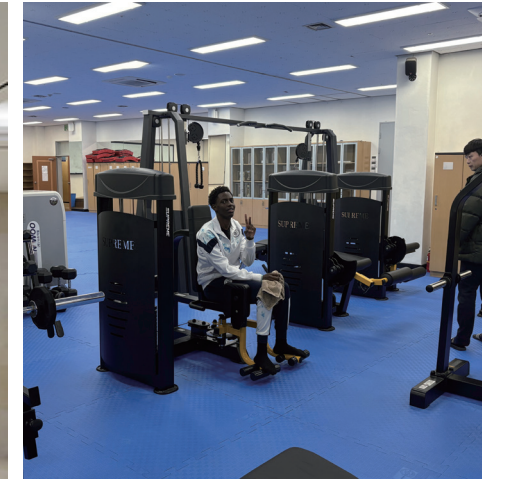

헬스장



카페 38



제주한라더커먼스



제주한라컨벤션 AB홀

학생식당



제주한라대학교 예비 입학 신청서

지원자 정보	이름 (Name)				
	생년월일 (Date of Birth)				
	연락처 (Contact)	Phone Number			
		E-mail	@		
	국적 (Nationality)				
학교 정보	성별 (Gender)	<input type="checkbox"/> Female	<input type="checkbox"/> Male	<input type="checkbox"/> Undefined	
	언어능력 (Language Proficiency)	한국어 (Korean) <input type="checkbox"/> TOPIK Level:		영어 (English) <input type="checkbox"/> IELTS/TOEFL/Other:	
	출신 학교 정보	<input type="checkbox"/> 고교 졸업	<input type="checkbox"/> 대학 재학	<input type="checkbox"/> 학사학위	<input type="checkbox"/> 대학 졸업
지원사	희망전공계열 (Intended Field of Study) *Multiple selections allowed	<input type="checkbox"/> 고교 졸업		<input type="checkbox"/> 대학 재학	<input type="checkbox"/> 학사학위
	희망학과 (Department of Hope)	<input type="checkbox"/> 전문학사		<input type="checkbox"/> 대학 졸업	<input type="checkbox"/> 전문학사
개인정보 수집·이용 동의 여부 확인		재학기간 (년, 월, 일)	학교 명	정규학교 여부	
		· · · ~ · · ·		<input type="checkbox"/> 정규 <input type="checkbox"/> 비정규	
		<input type="checkbox"/> 간호학부 (School of Nursing) <input type="checkbox"/> 보건학부 (School of Health Sciences) <input type="checkbox"/> 국제관광호텔학부 (International School of Tourism & Hospitality) <input type="checkbox"/> 사회복지학부 (School of Social Welfare) <input type="checkbox"/> AI융합학부 (School of Information Technology & Architecture) <input type="checkbox"/> 생명자원학부 (School of Equine and Horticultural Science) <input type="checkbox"/> 인문예술학부 (School of Humanities & Arts)			
		<input type="checkbox"/> 동의함 <input type="checkbox"/> 동의 안함			

상기 본인은 제주한라대학교 유학 설명회에 참여하여 대학 예비 입학 신청 및 입학 상담을 희망합니다.

I wish to attend Cheju Halla University's study-abroad information session, submit a pre-admission application, and receive admissions counseling.

년 월 일
신청서 작성자: (서명 또는 날인)

제주한라대학교 등록금

등록금(학비) 및 등록 안내

- ▶ 전형료: 20,000원
- ▶ 등록금:

학부	학과	등록금액(원)		수업 연한	학위	학부	학과	등록금액(원)		수업 연한	학위
		첫학기	2학기 이후					첫학기	2학기 이후		
간호학부	간호학과	3,243,000	3,068,000	4년	학사	AI 융합학부	방송영상학과	3,162,000	2,987,000	4년	학사
보건학부	물리치료과	3,037,000	2,862,000	3년	전문 학사		인공지능학과	3,162,000	2,987,000		
	응급구조과	3,037,000	2,862,000				산업디자인학과	3,162,000	2,987,000		
	임상병리과	3,037,000	2,862,000				건축디자인과	3,037,000	2,862,000	3년	
	방사선과	3,037,000	2,862,000				컴퓨터정보과	2,375,000	2,200,000		
	작업치료과	3,037,000	2,862,000				컴퓨터멀티미디어과	2,375,000	2,200,000		
	보건행정과	3,037,000	2,862,000			자율전공학과	2,750,000	2,575,000	2년	전문 학사	
국제 관광 호텔 학부	호텔경영학과	3,162,000	2,987,000	4년	학사	생명 자원학부	마산업자원학과	2,832,000	2,657,000	4년	학사
	호텔외식경영학과	3,162,000	2,987,000				마사학과	2,832,000	2,657,000		
	국제경영학과	3,162,000	2,987,000				환경원예과	2,750,000	2,575,000	2년	전문 학사
	관광경영과	2,333,000	2,158,000	2년	전문 학사		음악과	2,781,000	2,606,000		
	호텔조리과	2,563,000	2,388,000				뷰티아트과	2,775,000	2,600,000		
	레저스포츠과	2,667,000	2,492,000				관광영어과	2,333,000	2,158,000		
사회 복지 학부	사회복지학과	3,162,000	2,987,000	4년	학사	관광일본어과	2,333,000	2,158,000	2년	전문 학사	
	사회복지과	2,552,000	2,377,000	2년	전문 학사	학사	2,333,000	2,158,000			
	유아교육과	2,552,000	2,377,000			3년					

※ 위 등록금액은 교내 규정에 따라 변동될 수 있습니다.

유학[D-2-1,D-2-2]

번호	구분	구분	비고
1	본 대학 소정 서식	본교 소정 양식의 입학지원서	본교 양식 (국제교류처 홈페이지 다운로드)
2		자기소개서 및 수학기한 기록표	본교 양식 (국제교류처 홈페이지 다운로드)
3		유학경비부담 서약서	서식 참조
4		개인정보 동의서	서식 참조
5	학적 서류	학력증명서	<ul style="list-style-type: none"> • 신입학(아래 서류 중 해당 서류를 택일하여 제출) <ul style="list-style-type: none"> - 고등학교 졸업증 사본 혹은 졸업증명서 원본 - 고등학교 졸업예정증명서 원본 • 편입학 <ul style="list-style-type: none"> ① 4년제 대학 혹은 전문대학 관련 서류(아래 서류 중 해당서류를 택일하여 제출) <ul style="list-style-type: none"> - 4년제 대학 혹은 전문대학 졸업증명서 원본 - 4년제 대학 재학증명서 원본 혹은 2년 이상 수료(또는 수료 예정)증명서 원본 - 전문대학 졸업예정증명서 원본 ② 고등학교 졸업증명서 원본 (전문대학 졸업(예정)자는 생략) <ul style="list-style-type: none"> ※ 아포스티유 또는 영사공증
6		성적증명서	<ul style="list-style-type: none"> • 신입학 <ul style="list-style-type: none"> - 고등학교 전학년 성적 증명서 원본 • 편입학 <ul style="list-style-type: none"> - 전적대학교 성적증명서 원본 및 한국어 혹은 영어 번역공증본 원본 각 1부 ※ 아포스티유 또는 영사공증
7	국적 증명 서류	신분증 및 외국국적 증명서	외국인인등록증(국내 체류중인 자), 해당 국적 신분증 여권 사본 또는 시민권 사본 등 국내·외 체류여건에 따라 제출(국제교류처문의)
8		해당 국가 신분증(부,모)	여권 또는 해당 국가 발급 신분증 번역공증본
9		가족관계증명서(본인기준)	가족관계증명서(부모, 학생)에 해당하는 외국 정부기관 발행 증명서(호구부 등) (단, 국가 공식 가족관계증명서가 없거나 하나의 증명서에 부모와 본인이 모두 없으면 출생증명서 등 본인과 부모의 가족관계를 증명할 수 있는 국가 공식 서류 추가 제출) <ul style="list-style-type: none"> • 부모의 이혼, 사망, 재혼, 미혼모 등의 사항을 증명할 필요가 있으면 관련 서류 제출 <ul style="list-style-type: none"> 예) 이혼증명서, 사망증명서, 한부모증명서 등
10	어학 성적	언어능력 검증을 위한 제출서류	지정 서류 제출 (원서 접수일 기준 2년 이내의 원본 성적만 인정) <ul style="list-style-type: none"> ※ 체류자격 및 전형에 따라 대체 및 면제
11	재정 서류	은행잔고증명서(재정능력 입증서류) <ul style="list-style-type: none"> - 본인 또는 부모의 KRW 1,600만원 상당 예치된 은행잔고증명서 (체류지침 기준 소속대학 상위과정 연계진학은 KRW 800만원) 	<ul style="list-style-type: none"> - 서류접수 마감일 기준 1개월 이내 발급 - 본인 또는 부모 명의의 국내외 은행 잔고증명 (단, 유효기간 있을 경우 발급일로부터 최대 6개월 이내 발급한 증명서는 유효기간까지 인정) - 이외 사항은 사증발급체류발급지침에 의거 추가 제출 가능

언어 기준

구분	요건												
국적요건 (공통)	<ul style="list-style-type: none"> • 부모와 지원자 모두가 외국인(학생이 우리나라 고교과정과 상응하는 교육과정을 시작하기 전에 부모와 학생 모두가 외국국적을 취득한 경우 인정)으로서 국내 또는 외국에서 고등학교 과정을 졸업(예정)한 자 또는 이에 상응하는 학력이 있다고 인정된 자 												
학력요건	신입학 <ul style="list-style-type: none"> • 대한민국의 초·중·고등학교 교육에 상응하는 전(全) 교육과정을 국내외에서 모두 이수한 외국인 • 재학한 학교가 위치한 국가의 관련 법령에 따라 학력이 공식적으로 인정되는 정규 학교 과정을 이수한 경우에 한하며, 홈스쿨링, 평생교육 과정 등은 인정되지 않음 • 국내외 검정고시(예: 미국·캐나다의 GED, 중국의 자학교시 등)를 통해 취득한 학력은 인정되지 않음 • 사이버 학습을 통해 취득한 학력 또한 인정되지 않음 												
	편입학 <ul style="list-style-type: none"> • 국내·외에서 대한민국 초, 중, 고, 전(全) 교육에 상응하는 교육과정을 이수한 외국인 • 재학한 학교의 소재 국가 관계 법령에 의거한 소정의 학력이 인정되는 정규 학교 과정만을 인정하며, 홈스쿨링, 평생교육과정 등의 학력으로는 지원이 불가함 • 국내외 검정고시(미국, 캐나다의 GED, 중국의 자학교시 등)를 통해 취득한 학력은 지원 불가 • 국내·외 전문대학 및 대학 1학년 전 과정을 수료한 자, 전문대학 졸업자 및 대학 2학년 전 과정을 수료 한 자, 기타 법령에 따라 이와 같은 수준 이상의 학력이 있다고 인정되는 자. • 국내·외 대학에서 1학년 또는 2개 학기, 2학년 또는 4개 학기(계절수업 제외)이상 수료하고 소정의 학점을 이수한 자 • 사이버학습의 학력은 인정하지 않음 												
어학요건 (공통)	※ 언어능력 기준 1. 한국어능력 기준: <table border="1" style="width: 100%; text-align: center;"> <thead> <tr> <th>구 분</th> <th>사회통합프로그램 (KIIP)</th> <th>한국어능력시험 (TOPIK)</th> <th>CHU 한국어교육센터*</th> </tr> </thead> <tbody> <tr> <td>전문학사</td> <td>2단계 이상 이수 또는 사전평가 41점 이상</td> <td>2급 이상</td> <td>1년 이상 수료자</td> </tr> <tr> <td>학사(전공심화) 이상</td> <td>4단계 이상 이수 또는 사전평가 81점 이상</td> <td>4급 이상</td> <td>2년 이상 수료자</td> </tr> </tbody> </table>	구 분	사회통합프로그램 (KIIP)	한국어능력시험 (TOPIK)	CHU 한국어교육센터*	전문학사	2단계 이상 이수 또는 사전평가 41점 이상	2급 이상	1년 이상 수료자	학사(전공심화) 이상	4단계 이상 이수 또는 사전평가 81점 이상	4급 이상	2년 이상 수료자
	구 분	사회통합프로그램 (KIIP)	한국어능력시험 (TOPIK)	CHU 한국어교육센터*									
전문학사	2단계 이상 이수 또는 사전평가 41점 이상	2급 이상	1년 이상 수료자										
학사(전공심화) 이상	4단계 이상 이수 또는 사전평가 81점 이상	4급 이상	2년 이상 수료자										
2. 영어능력 기준: <ul style="list-style-type: none"> 가. 영어능력시험 TOEFL 530(CBT 197, iBT 71), IELTS 5.5, CEFR B2, TEPS 601점(NEW TEPS 327점) 또는 그에 상응 하는 점수의 국가공인민간영어능력평가시험 점수의 취득 * 단, 영어를 모국어로 사용하는 국가의 국적을 소지한 학생 또는 영어를 모국어로 사용하는 국가에서 중등·고등교육을 이수한 학생은 해당국가의 중등·고등교육 이수 증빙서류(졸업증명서 등) 제출시 기준 충족으로 인정 나. 협약기관 대상 또는 대학의 특별전형으로 지원하는 경우는 협약서 또는 입학 전형 기준을 준용 3. 이외 언어능력능력 기준: <ul style="list-style-type: none"> 가. 「외국인 유학생 및 어학연수생 표준업무처리요령」(교육부), 「외국인 유학생 사증발급 및 체류관리 지침」(법무부)의 기준 준수하며 외국인 유학생 입학 전형·심사관리 위원회 심의 나. 정부초청장학생, 외국정부지원 장학생 등에 해당하는 경우 해당년도 사업 선발 기준 및 지침에 따름 다. 글로벌 융합인재 전형은 재직증명서로 언어능력 기준 대체 라. 유학비자(D-2) 이외의 유학활동 가능 비자 소지자인 경우 외국인 입학 전형·심사관리 위원회 심의 ※ 원서접수 마감일을 기준으로 최근 2년 이내의 공인성적만 유효 함 													

※ 학제 및 학력 인정 등에 대한 인정 및 해석은 관련 규정에 따라 결정합니다.

GLOBAL CHEJU HALLA



CHEJU HALLA UNIVERSITY



2026 CHEJU HALLA UNIVERSITY

63092 제주특별자치도 제주시 한라대학로 38(노형동)
38, Halladaehak-ro, Jeju-si, Jeju Special Self-Governing Province, Republic of Korea
Tel 064-741-7575 | Fax 064-747-3989 | www.chu.ac.kr



홈페이지



유튜브